

OBJETIVO, MEJORAR TU CALIDAD DE VIDA



RPS 58/13

SERVICIOS SOCIO-SANITARIOS

IMQ Igurco

ZERBITZU SOZIO-SANITARIOAK

900 107 061

C/ Máximo Aguirre, nº 18 Bis. Bilbao (Bizkaia)

UN SERVICIO PENSADO PARA NUESTROS MAYORES

La **Valoración Geriátrica Integral** es un servicio pensado para personas con múltiples patologías y consumo de muchos medicamentos o con deterioro funcional cognitivo emocional con repercusión en su vida diaria.

La valoración consiste en una **estancia de 3 días** en el centro IMQ IGURCO UNBE o en el centro IMQ IGURCO ORUE. Durante ese tiempo, **un equipo multidisciplinar de profesionales** (geriatría, enfermería, fisioterapia, psicología, trabajo social...) realiza un análisis de los principales problemas de la persona. A partir de los resultados de ese análisis se establece **un plan de cuidados integral** con el objetivo de **mejorar la calidad de vida del paciente**.

UNA VALORACIÓN DE SALUD INTEGRAL PARA MEJORAR TU DÍA A DÍA

En nuestros centros realizamos un examen exhaustivo a lo largo de 3 días, analizando estas cuatro áreas:

- **Biomédica:** El **médico geriatra y el personal de enfermería** llevan a cabo una exploración completa del paciente, realizando un análisis del tratamiento farmacológico y del estado nutricional del paciente.
- **Funcional:** Profesionales de **fisioterapia y terapia ocupacional** valoran el equilibrio, la marcha y las capacidades de la persona para la realización de las actividades básicas de la vida.
- **Neuro-psicológica:** Un **psicólogo** evalúa el estado mental de la persona, sus funciones intelectuales y cognitivas, así como la situación afectiva y conductual.
- **Social:** La **trabajadora social** identifica el entorno familiar, social y ambiental de la persona para evaluar sus necesidades de apoyo y los recursos que requiere para mantener su autonomía, incluyendo las barreras arquitectónicas y la adecuación del domicilio.

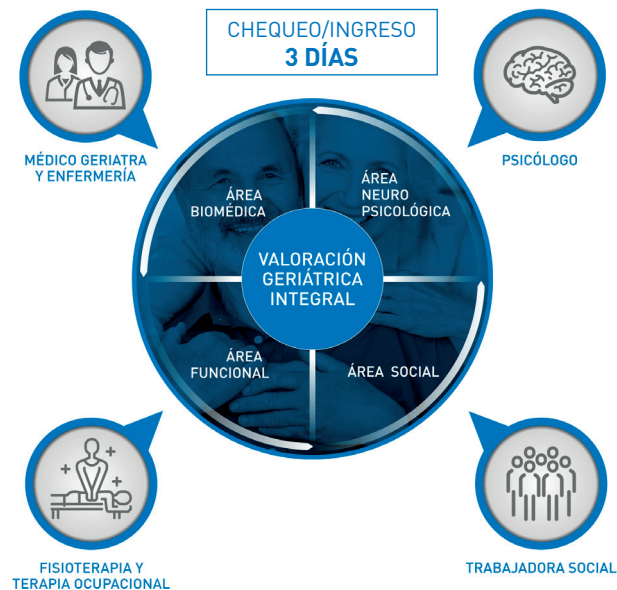

Te esperamos en:

IMQ IGURCO UNBE
Bº San Miguel de Dueda s/n,
48340 Amorebieta-Etxano
94 630 05 50

IMQ IGURCO ORUE
Gorri bidea 2,
48950 Erandio
94 453 70 02

IMQ IGURCO TE ACOMPAÑA

En IMQ Igurco trabajamos para que nuestros mayores se sientan en las mejores manos, buscando siempre **mejorar su calidad de vida y la de sus familiares** proporcionando los mejores instalaciones y servicios socio-sanitarios.

7 Residencias	9 Centros de Día	28 Apartamentos tutelados
-------------------------	----------------------------	-------------------------------------

Valoración geriátrica integral	Plan integral de cuidado en el hogar
Servicio de asesoramiento y orientación socio-sanitaria	Unidades de convalecencia y rehabilitación