

# HELBURUA, ZURE BIZI-KALITATEA HOBETZEA

RPS 58/13

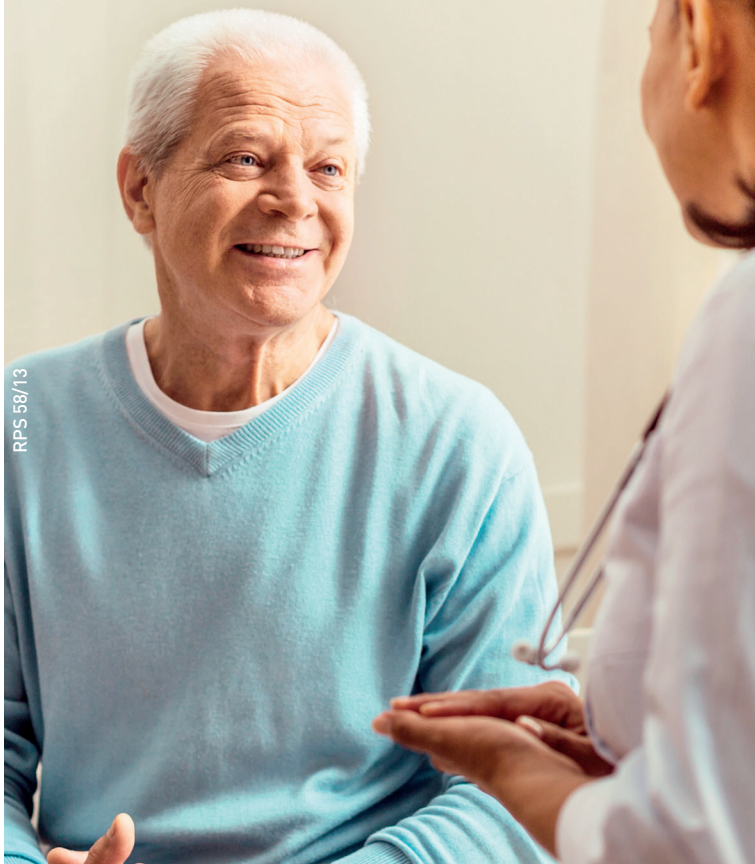

SERVICIOS SOCIO-SANITARIOS  
  
 ZERBITZU SOZIO-SANITARIOAK

 900 107 061

C/ Máximo Aguirre, nº 18 Bis. Bilbao (Bizkaia)

## GURE ADINEKOENTZAT PENTSATUTAKO ZERBITZUA

Balioespen Geriatrico Integrala patologia ugari eta sendagai asko hartzen dituzten pertsonentzat edo eguneroko bizitzan eragina duten narriadura funtzional kognitibo emozionala dutenentzat pentsatutako zerbitzua da.

Balioespena IMQ IGURCO UNBE zentroan edo IMQ IGURCO ORUE zentroan egiten da, **3 eguneko egonaldian**. Denbora tarte horretan, profesionalz osatutako diziplina anitzeko talde batek (geriatria, erizaintza, fisioterapia, psikologia, gizarte lana...) pertsonaren arazo nagusien azterketa egiten du. Azterketa horren emaitzetatik abiatuta, **zainketa-plan integral bat zehazten da, pazientearen bizi-kalitatea hobetzeko helburuarekin**.

## ZURE EGUNEROKOTASUNA HOBETZEKO OSASUN-BALIOESPEN INTEGRALA

Gure zentroetan azterketa sakona egiten dugu 3 egunetan zehar eta lau arlo hauek aztertzen ditugu:

- **Biomedikoa: Mediku geriatrak eta erizaintzako profesionalak** pazientearen egoeraren azterketa osoa egiten dute, tratamendu farmakologikoak berrikusten dituzte eta pazientearen nutrizio-egoera aztertzen dute.
- **Funtzionala: Fisioterapiako eta terapia okupazionalako** profesionalak pertsonak bizitzako oinarriko jarduerak egiteko dituen oreka, martxa eta gaitasunak balioesten dituzte.
- **Neuro-psikologia: Psikologo batek** pertsonaren egoera mentalaren, funtzio intelektual zein kognitiboaren eta egoera afektiboaren eta jokabidearen ebaluazioa egiten ditu.
- **Soziala: Gizarte-langileak** pertsonaren ingurune familiarra, soziala eta bizi duen giroa identifikatzen ditu; horrela, bere autonomiari eusteko behar dituen laguntza eta baliabideak ebaluatzen ditu, oztopo arkitektonikoak eta etxebizitzaren ego-kitzapena kontuan hartuta.

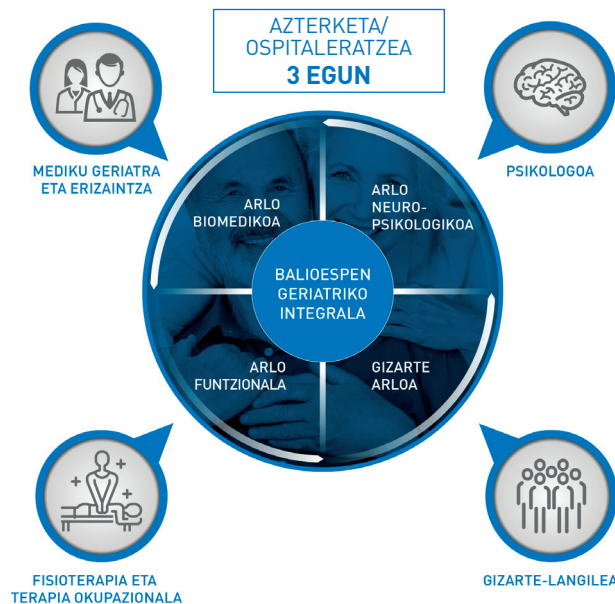

Zure zain gaude:

### IMQ IGURCO UNBE

San Miguel de Duda auzoa z/g,  
48340 Amorebieta-Etxano  
94 630 05 50

### IMQ IGURCO ORUE

Gorri bidea 2,  
48950 Erandio  
94 453 70 02

## IMQ IGURCO ZUREKIN DAGO

IMQ Igurcon gure adinekoak esku onenetan senti daitezen lanean dihardugu, betiere **haien eta haien senideen bizi-kalitatea hobetzea bilatuz**, instalazio eta zerbitzu soziosanitario onenak eskainiz.

Instalazioak		
7 Residencias	9 Centros de Día	28 Apartamentos tutelados

Zerbitzuak	
Balioespen geriatrico integrala	Etxean zainketa plan integrala
Aholkularitza zerbitzua eta orientazio soziosanitarioa	Susperraldi eta errehabilitazio unitateak